

# IORI

## CASA D'ASTE

VIA PIETRO CELLA 9, PIACENZA - 0039 (0) 523 328034 - ioricasadaste@alice.it



ITALIAN OLD MASTER PAINTINGS

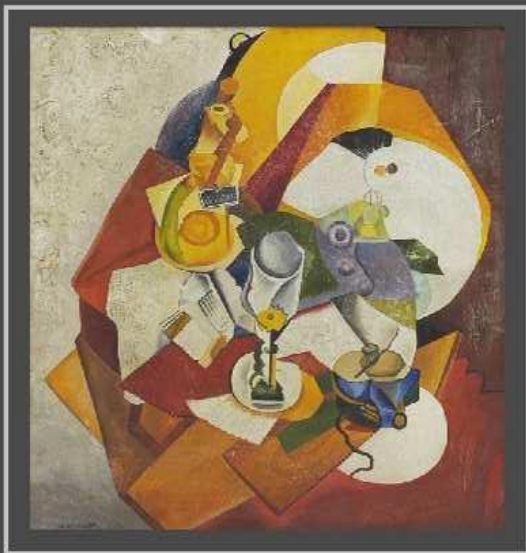

ARTISTS OF THE RUSSIAN SUPREMATIST



MODERN ART

SATURDAY, FEBRUARY 11

AUCTION 39

[www.ioricasadaste.com](http://www.ioricasadaste.com)

# ASTA N° 39 DEL 11/02/2017

## PRIMA TORNATA ORE 10.30

I LOTTI DELLE OPERE D'ARTE FIGURATIVE AVENTI MENO DI 70 ANNI  
E AGGIUDICATI AD UN IMPORTO SUPERIORE AI 3.000,00 EURO SONO SOGGETTI ALL'IMPOSTA SUL DIRITTO DI SEGUITO A  
CARICO DEL VENDITORE( DLGS n°118 del 13/2/2006 )



**LOTTO 01**

**LOTTO 01**  
**LUIGI BASTIA (XX° SEC.)**

**STIMA 300,00 / 600,00**

DIPINTO OLIO SU TAVOLA

INTITOLATO "VECCHIA VIA"

MIS. 85 X 80 FIRMATO E DATATO 1971 IN BASSO A DESTRA

A RETRO CARTIGLIO "PERSONALE DEL PITTORE - PALAZZO ALBERICI  
(COLOGNO) 1971"



**LOTTO 02**

**LOTTO 02**

**VIANI (XX° SEC.)**

**STIMA 150,00 / 300,00**

DISEGNO MATITA SU CARTA

INTITOLATO "NATURA MORTA?"

MIS. 36 X 51 FIRMATO E DATATO 1973 IN BASSO A DESTRA

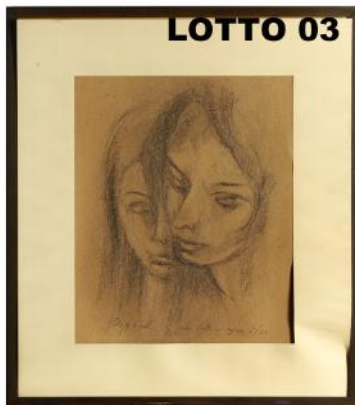

**LOTTO 03**

**LOTTO 03**

**ANGELO PALAZZINI (1953)**

**STIMA 200,00 / 500,00**

LOTTO COMPOSTO DA 02 DISEGNI

CARBONCINO SU CARTA

RAFF. VOLTI DI RAGAZZE

MIS. 42 X 34

FIRMATI E DATATI GIUGNO 1972 IN BASSO A DESTRA



**LOTTO 04**

**LOTTO 04**

**ILIA RUBINI (XX° SEC.)**

**STIMA 200,00 / 500,00**

DIPINTO OLIO SU TAVOLA

INTITOLATO "CAVALLINO ROSSO"

MIS. 70 X 35

FIRMATO IN BASSO A DESTRA



**LOTTO 05**  
**FRANCESCO MESSINA (1900 - 1995)**  
**STIMA 100,00 / 200,00**  
LITOGRAFIA INTITOLATA "BALLERINA"  
MIS. 50 X 70 SIGLATA 44 / 99  
FIRMATA IN BASSO A DESTRA  
A RETRO CARTIGLIO  
"GALLERIA ANGOLARE" MILANO



**LOTTO 07**  
**ILIA RUBINI (XX° SEC.)**  
**STIMA 150,00 / 300,00**  
DIPINTO TECNICA MISTA SU TAVOLA  
INTITOLATO "UN OSTACOLO DOPO L'ALTRO  
E VIA..."  
MIS. 70 X 50 FIRMATO IN BASSO A DESTRA



**LOTTO 06**  
**INNOCENZO MELANI (1933)**  
**STIMA 200,00 / 500,00**  
DIPINTO OLIO SU TELA RIGIDA  
RAFF. RAGAZZA IN BICICLETTA  
MIS. 24 X 20  
FIRMATO IN BASSO A DESTRA  
A RETRO AUTENTICA

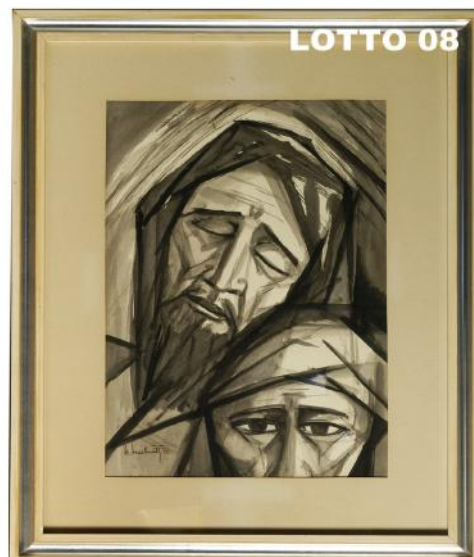

**LOTTO 08**  
**NATALE VECCHIETTI (XX° SEC.)**  
**STIMA 200,00 / 400,00**  
DIPINTO INCHIOSTRO SU CARTA  
INTITOLATO "SOFFERENZE"  
MIS. 50 X 35  
FIRMATO E DATATO 1972  
IN BASSO A SINISTRA



**LOTTO 09**  
**GIANFRANCO MAI (1940)**  
**STIMA 100,00 / 200,00**  
LITOGRAFIA  
RAFF. ANZIANI SEDUTI  
MIS. 50 X 70 SIGLATA 72 / 100  
FIRMATA IN BASSO A DESTRA  
A RETRO CERTIFICATO DI AUTENTICITA' "LITOINVEST"



**LOTTO 10**  
**ILIA RUBINI (XX° SEC.)**  
**STIMA 80,00 / 160,00**  
DISEGNO INCHIOSTRO SU CARTA  
RAFF. TIRO DI CAVALLI  
MIS. 18 X 18  
FIRMATO IN BASSO A DESTRA



**LOTTO 11**

**LOTTO 11**  
**ARCHIMEDE MACCIOCO (XX° SEC.)**

**STIMA 200,00 / 400,00**

DIPINTO OLIO SU TELA APPLICATA SU TAVOLA  
RAFF. PAESAGGIO CON PONTICELLO  
MIS. 25 X 25



**LOTTO 12**

**LOTTO 12**

**ILIA RUBINI (XX° SEC.)**

**STIMA 150,00 / 250,00**

DISEGNO INCHIOSTRO SU CARTA  
RAFF. UOMO AL LAVORO  
MIS. 50 X 38  
FIRMATO IN BASSO A DESTRA

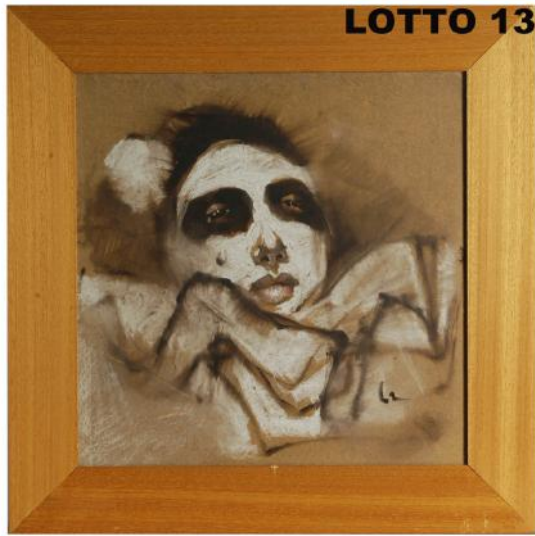

**LOTTO 13**

**LOTTO 13**

**ILIA RUBINI (XX° SEC.)**

**STIMA 200,00 / 400,00**

DIPINTO TECNICA MISTA SU TAVOLA  
RAFF. PIERROT  
MIS. 45 X 45  
FIRMATO IN BASSO A DESTRA



**LOTTO 14**

**LOTTO 14**

**ORFEO TAMBURI (1910 – 1994)**

**STIMA 100,00 / 200,00**

LITOGRAFIA COLORATA A MANO  
INTITOLATA "PARIGI"

MIS. 45 X 60 ANNO 1985

FIRMATA IN BASSO A DESTRA

A RETRO CERTIFICATO "BOTTEGA DELL'ARTE" MILANO



**LOTTO 15**

**LOTTO 15**

**ILIA RUBINI (XX° SEC.)**

**STIMA 250,00 / 500,00**

DIPINTO OLIO SU TELA  
APPLICATA SU TAVOLA  
RAFF. CAVALLO AL SALTO  
MIS. 50 X 70  
FIRMATO E DATATO 1970  
IN BASSO A DESTRA



**LOTTO 16**

**LOTTO 16**

**FRANCO TARDONATO (1938)**

**STIMA 100,00 / 200,00**

LITOGRAFIA INTITOLATA "LO SLIP BIANCO"

MIS. 70 X 50 SIGLATA 73 / 100

FIRMATA E DATATA 1976 IN BASSO A DESTRA

A RETRO CARTIGLIO "GALLERIA ANGOLARE" MILANO



**LOTTO 17**

**LOTTO 17**  
**GIUSEPPE MIGNECO (1908 - 1997)**  
**STIMA 100,00 / 200,00**  
 SERIGRAFIA INTITOLATA "RAGAZZO CON PESCI"  
 MIS. 60 X 49 SIGLATA 22 / 120 ANNO 1977  
 FIRMATA IN BASSO A DESTRA  
 A RETRO CARTIGLIO  
 "GALLERIA ANGOLARE"  
 MILANO



**LOTTO 18**

**LOTTO 18**  
**ILIA RUBINI (XX° SEC.)**  
**STIMA 50,00 / 100,00**  
 DISEGNO CHINA SU CARTA  
 RAFF. CAVALLO AL TRAINO  
 MIS. 15 X 22  
 FIRMATO IN BASSO A DESTRA



**LOTTO 19**

**LOTTO 19**  
**ANGELO PALAZZINI (1953)**  
**STIMA 100,00 / 300,00**  
 DISEGNO CARBONCINO SU CARTA  
 INTITOLATO "VOLTO IN OMBRA"  
 MIS. 33 X 32  
 FIRMATO IN BASSO A DESTRA



**LOTTO 20**

**LOTTO 20**  
**SAVERIO TERRUSO (1939 - 2003)**  
**STIMA 200,00 / 600,00**  
 DIPINTO TEMPERA SU CARTA  
 RAFF. SIGNORE ANZIANE  
 MIS. 50 X 33

FIRMATO E DATATO 1968 IN BASSO A DESTRA



**LOTTO 21**

**LOTTO 21**  
**SAVERIO TERRUSO**  
**(1939 - 2003)**  
**STIMA 200,00 / 500,00**  
 DIPINTO INCHIOSTRO SU CARTA  
 RAFF. BEVUTA TRA  
 SIGNORI  
 MIS. 23 X 44  
 FIRMATO E DATATO 1968  
 IN BASSO A DESTRA



**LOTTO 22**

**LOTTO 22**  
**FRANCO DE BERNARDI (1941)**  
**STIMA 250,00 / 450,00**  
 DIPINTO TECNICA MISTA SU CARTONE  
 INTITOLATO "UNO SGUARDO AL MONDO"  
 MIS. 60 X 50  
 FIRMATO IN BASSO A SINISTRA



**LOTTO 23**

**LUCIO RANUCCI (1925)**

**STIMA 100,00 / 200,00**

LITOGRAFIA ACQUAFORTE ACQUERELLATA A MANO  
INTITOLATA "GENTE DEL MEDITERRANEO"

MIS. 48,5 X 33 SIGLATA 38 / 99

FIRMATA E DATATA 1982 IN BASSO A SINISTRA

A RETRO CARTIGLIO "EDIZIONE D'ARTE ANGOLARE" MILANO



**LOTTO 24**

**LUCIO RANUCCI (1925)**

**STIMA 100,00 / 200,00**

LITOGRAFIA ACQUAFORTE ACQUERELLATA A MANO  
INTITOLATA "GENTE DEL MEDITERRANEO"

MIS. 33 X 48,5 SIGLATA 38 / 99

FIRMATA E DATATA 1982 IN BASSO A SINISTRA

A RETRO CARTIGLIO "EDIZIONE D'ARTE ANGOLARE" MILANO



**LOTTO 25**

**ERNESTO GIACOBBI (1891 - 1964)**

**STIMA 350,00 / 550,00**

DIPINTO OLIO SU TAVOLA

RAFF. VASO DI FIORI

MIS. 25 X 50

FIRMATO IN ALTO A DESTRA



**LOTTO 26**

**ERNESTO GIACOBBI (1891 - 1964)**

**STIMA 350,00 / 550,00**

DIPINTO OLIO SU TAVOLA

RAFF. VASO DI FIORI

MIS. 25 X 50

FIRMATO IN ALTO A SINISTRA



**LOTTO 27**

**LOTTO 27**

**A FIRMA SEVERINI**

**STIMA 700,00 / 1.500,00**

DIPINTO TECNICA MISTA SU CARTA

INTITOLATO "LE DANSEUR"

MIS. 21,5 X 16

FIRMATO E DATATO MILANO 1961

IN BASSO A DESTRA



**LOTTO 28**

**LOTTO 28**

**A FIRMA AFRO**

**STIMA 750,00 / 1.500,00**

DISEGNO TECNICA MISTA SU CARTA

RAFF. DISEGNO FUTURISTA

MIS. 18 X 24

FIRMATO E DATATO 1955

IN BASSO A DESTRA



**LOTTO 29**

**LOTTO 29**  
**MARCOLINO GANDINI (1937)**  
**STIMA 250,00 / 500,00**  
 DIPINTO TECNICA MISTA SU CARTA  
 RAFF. COMPOSIZIONE  
 MIS. 34 X 50  
 FIRMATO E DATATO 17 AGOSTO 1979  
 IN BASSO A DESTRA



**LOTTO 30**

**LOTTO 30**  
**FRANCO ASINARI (1916 – 2007)**  
**STIMA 200,00 / 500,00**

DIPINTO TECNICA MISTA E COLLAGE SU CARTA  
 RAFF. MODELLE  
 MIS. 50 X 35  
 FIRMATO E DATATO 1989  
 IN BASSO A SINISTRA



**LOTTO 31**

**LOTTO 31**  
**MARCELLO PIRRO (1940 – 2008)**  
**STIMA 250,00 / 500,00**

DIPINTO TECNICA MISTA SU CARTONE  
 INTITOLATO "LA INES E GUALTIERO AMICIZIA"  
 MIS. 70 X 50  
 FIRMATO E DATATO 1973  
 IN BASSO A DESTRA



**LOTTO 32**

**LOTTO 32**  
**PAOLO FROSECCHI (1924)**  
**STIMA 250,00 / 500,00**

QUADRO CONTENENTE 02 DISEGNI CHINA SU CARTA  
 RAFF. FIGURA E PAESAGGIO  
 MIS. 22 X 24  
 FIRMATI IN BASSO A DESTRA



**LOTTO 33**

**LOTTO 33**  
**MAESTRO XIX° SEC.**  
**STIMA 250,00 / 450,00**

INCISIONE RAFF. PASTORE CON GREGGE AL RIPOSO  
 MIS. 32 X 49  
 DATATA 1836 IN BASSO A SINISTRA



**LOTTO 34**

**LOTTO 34**  
**KURT SCHWITTERS (1887 – 1948)**  
**STIMA 1.500,00 / 3.000,00**

DIPINTO TECNICA MISTA E COLLAGE SU CARTA  
 INTITOLATO "FAIT FANT?"  
 MIS. 38 X 28  
 FIRMATO E DATATO 1929 IN BASSO A DESTRA  
 A RETRO CARTIGLIO "GALLERIA AQUARIUS" CREMONA



**LOTTO 35**

**LOTTO 35**  
**C. RUSELLI (XX° SEC.)**  
**STIMA 250,00 / 500,00**  
 DIPINTO OLIO SU TAVOLA  
 RAFF. NATURA MORTA  
 MIS. 40 X 50  
 FIRMATO E DATATO 1947 IN BASSO A DESTRA



**LOTTO 36**

**LOTTO 36**  
**ANTONI TAPIES (1923 – 2012)**  
**STIMA 1.200,00 / 2.500,00**  
 DISEGNO TECNICA MISTA SU CARTA  
 RAFF. STUDIO PER UNA CERAMICA DI ALBISSOLA  
 MIS. 21 X 30 FIRMATO E DATATO 1982 IN BASSO A DESTRA  
 A RETRO CARTIGLIO "GALLERIA AQUARIUS" CREMONA



**LOTTO 37**

**LOTTO 37**  
**KOZINTEVA LUBOV (1898 – 1978)**  
**STIMA 1.800,00 / 3.500,00**  
 DIPINTO TECNICA MISTA SU CARTONE  
 RAFF. COMPOSIZIONE  
 MIS. 48,5 X 34  
 FIRMATO E DATATO 1922  
 IN BASSO A SINISTRA



**LOTTO 38**

**LOTTO 38**  
**OLGA ROZANOVA (1886 – 1918)**  
**STIMA 1.800,00 / 3.500,00**  
 DIPINTO OLIO SU TAVOLA  
 RAFF. COMPOSIZIONE  
 MIS. 32 X 24  
 FIRMATO E DATATO 1918  
 IN BASSO A DESTRA



**LOTTO 39**

**LOTTO 39**  
**ALEXEJ MORGUNOV (1884 – 1935)**  
**STIMA 2.000,00 / 4.000,00**  
 DIPINTO OLIO SU CARTONE  
 RAFF. COMPOSIZIONE FUTURISTA  
 MIS. 50 X 35  
 FIRMATO E DATATO 1919  
 IN BASSO A DESTRA



**LOTTO 40**

**LOTTO 40**  
**ELLISICKIJ LAZAR (1890 – 1941)**  
**STIMA 2.800,00 / 4.800,00**  
 DIPINTO TECNICA MISTA SU TAVOLA  
 RAFF. COMPOSIZIONE  
 MIS. 48 X 58 FIRMATO E DATATO 1925 IN BASSO A SINISTRA





**LOTTO 41**  
**PACIFICO SIDOLI (1868 - 1963)**  
**STIMA 500,00 / 900,00**  
DIPINTO OLIO SU TAVOLA  
RAFF. VOLTO DI RAGAZZA CON ORECCHINI  
MIS. 20 X 16  
FIRMATO IN BASSO A SINISTRA



**LOTTO 42**  
**OSVALDO BARBIERI "BOT" (1895 - 1958)**  
**STIMA 700,00 / 1.500,00**  
DIPINTO OLIO SU TAVOLA  
RAFF. NATURA MORTA  
MIS. 15 X 24  
FIRMATO IN BASSO A DESTRA



**LOTTO 43**  
**PIETRO GIACOBBI (XX° SEC.)**  
**STIMA 200,00 / 300,00**  
DIPINTO OLIO SU TAVOLA  
RAFF. GITANA  
MIS. 35 X 25  
FIRMATO IN BASSO A DESTRA



**LOTTO 44**  
**MARIO BIAZZI (1880 - 1965)**  
**STIMA 3.000,00 \* / 5.000,00**  
DIPINTO OLIO SU TELA  
RAFF. FIGURA DI GENTILUOMO  
MIS. 200 X 130  
FIRMATO IN ALTO A DESTRA



**LOTTO 45**  
**PIERO RICCARDI (XX° SEC.)**  
**STIMA 300,00 / 600,00**  
DIPINTO OLIO SU CARTONE  
RAFF. NATURA MORTA DI FRUTTA  
MIS. 35 X 50  
FIRMATO E DATATO 1975 IN BASSO A DESTRA



**LOTTO 46**

**LOTTO 46**  
**LUIGI CAPORALI (XX° SEC.)**  
**STIMA 180,00 / 350,00**  
DIPINTO OLIO SU TAVOLA  
RAFF. PAESAGGIO FLUVIALE  
MIS. 19 X 27  
FIRMATO IN BASSO A SINISTRA



**LOTTO 47**

**LOTTO 47**  
**PIERO RICCARDI (XX° SEC.)**  
**STIMA 180,00 / 350,00**  
DIPINTO OLIO SU CARTONE  
RAFF. BAITE IN MONTAGNA  
MIS. 17 X 25  
FIRMATO E DATATO 1969 IN BASSO A DESTRA



**LOTTO 48**

**LOTTO 48**  
**FABER (XX° SEC.)**  
**STIMA 250,00 / 450,00**  
DIPINTO OLIO SU TAVOLA  
RAFF. NATURA MORTA CON DAMIGIANA  
MIS. 50 X 70  
FIRMATO IN BASSO A DESTRA



**LOTTO 49**

**LOTTO 49**  
**GIOVANNI NEGRONI (XX° SEC.)**  
**STIMA 300,00 / 600,00**  
DIPINTO OLIO SU TAVOLA  
RAFF. PAESAGGIO CON BARCHETTA  
MIS. 40 X 60  
FIRMATO IN BASSO A SINISTRA

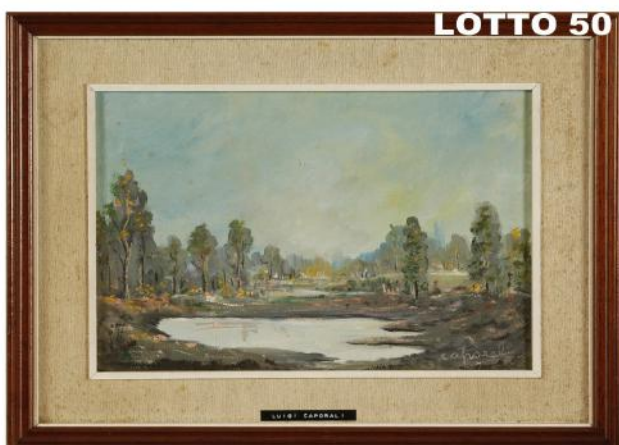

**LOTTO 50**

**LOTTO 50**  
**LUIGI CAPORALI (XX° SEC.)**  
**STIMA 120,00 / 250,00**  
DIPINTO OLIO SU CARTONE  
RAFF. STAGNO  
MIS. 25 X 36  
FIRMATO IN BASSO A DESTRA



**LOTTO 51**

**LOTTO 51**  
**LUIGI CAPORALI (XX° SEC.)**  
**STIMA 80,00 / 200,00**  
 DIPINTO OLIO SU CARTONE  
 RAFF. PAESAGGIO CON ALBERI  
 MIS. 13 X 17  
 FIRMATO E DATATO 1976 IN BASSO A DESTRA

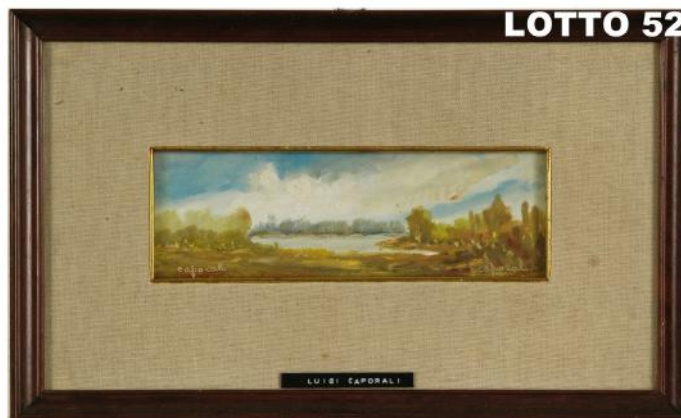

**LOTTO 52**

**LOTTO 52**  
**LUIGI CAPORALI (XX° SEC.)**  
**STIMA 80,00 / 200,00**  
 DIPINTO OLIO SU CARTONE  
 RAFF. PAESAGGIO FLUVIALE  
 MIS. 9 X 24  
 FIRMATO IN BASSO



**LOTTO 53**

**LOTTO 53**  
**LUIGI CAPORALI (XX° SEC.)**  
**STIMA 80,00 / 200,00**  
 DIPINTO OLIO SU CARTONE  
 RAFF. PAESAGGIO COLLINARE  
 MIS. 13 X 20  
 FIRMATO E DATATO 1976 IN BASSO A SINISTRA



**LOTTO 54**

**LOTTO 54**  
**GIORGIO FACCIOCCHI (1945)**  
**STIMA 360,00 / 600,00**  
 DIPINTO OLIO SU TELA  
 RAFF. NUDO DI RAGAZZA  
 MIS. 90 X 80  
 FIRMATO E DATATO 1980  
 IN BASSO A SINISTRA



**LOTTO 55**

**LOTTO 55**  
**ALESSANDRO BERNARDI (XX° SEC.)**  
**STIMA 240,00 / 500,00**  
 DIPINTO OLIO SU TELA  
 RAFF. PAESAGGIO FLUVIALE  
 MIS. 50 X 60  
 FIRMATO E DATATO 1981 IN BASSO A SINISTRA



**LOTTO 56**  
**LUIGI CAPORALI (XX° SEC.)**  
**STIMA 120,00 / 250,00**  
 DIPINTO OLIO SU CARTONE  
 RAFF. PAESAGGIO FLUVIALE  
 MIS. 15 X 20  
 FIRMATO IN BASSO  
 A SINISTRA



**LOTTO 57**  
**ALESSANDRO BERNARDI (XX° SEC.)**  
**STIMA 120,00 / 250,00**  
 DIPINTO TECNICA MISTA SU CARTA  
 INTITOLATO "IL PONTE DELLA PAOLA"  
 MIS. 50 X 33  
 FIRMATO E DATATO 1971 IN BASSO A SINISTRA



**LOTTO 58**  
**CORNELIO BERTAZZOLI (1936)**  
**STIMA 240,00 / 500,00**  
 DIPINTO OLIO SU TELA  
 RAFF. PAESAGGIO MONTANO  
 MIS. 35 X 40  
 FIRMATO E DATATO 1992 IN BASSO A DESTRA



**LOTTO 59**  
**PIETRO FOGLIA (1913 - 1974)**  
**STIMA 180,00 / 300,00**  
 DIPINTO TECNICA MISTA SU CARTA  
 RAFF. TORRAZZO DI CREMONA  
 MIS. 50 X 35  
 FIRMATO IN BASSO A SINISTRA



**LOTTO 60**  
**GIORDANO GRASSI (1960 - 1998)**  
**STIMA 150,00 / 300,00**  
 DIPINTO OLIO SU TAVOLA  
 RAFF. VENERE  
 MIS. 26 X 37  
 FIRMATO IN BASSO A DESTRA

# ASTA N° 39 DEL 11/02/2017

## SECONDA TORNATA ORE 16.00

I LOTTI DELLE OPERE D'ARTE FIGURATIVE AVENTI MENO DI 70 ANNI  
E AGGIUDICATI AD UN IMPORTO SUPERIORE AI 3.000,00 EURO SONO SOGGETTI ALL'IMPOSTA SUL DIRITTO DI SEGUITO A  
CARICO DEL VENDITORE( DLGS n°118 del 13/2/2006 )



**LOTTO 61**  
**EGISTO NAPONI (XX° SEC.)**  
**STIMA 120,00 / 250,00**  
DIPINTO ACQUERELLO SU CARTA  
RAFF. MELOGRANO  
MIS. 40 X 30  
FIRMATO E DATATO 1980  
IN BASSO A SINISTRA



**LOTTO 62**  
**EZIO PASTORIO (1911 – 2006)**  
**STIMA 1.050,00 / 1.850,00**  
DIPINTO OLIO SU TELA  
RAFF. VENEZIA  
MIS. 30 X 40 FIRMATO IN BASSO A DESTRA  
A RETRO AUTENTICA DELL'ARTISTA



**LOTTO 63**  
**EZIO PASTORIO (1911 – 2006)**  
**STIMA 1.050,00 / 1.850,00**  
DIPINTO OLIO SU TAVOLA  
RAFF. VENEZIA  
MIS. 30 X 40  
FIRMATO IN BASSO A DESTRA



**LOTTO 64**  
**EZIO PASTORIO (1911 – 2006)**  
**STIMA 1.050,00 / 1.850,00**  
DIPINTO OLIO SU TELA  
RAFF. PUNTA DELLE DOGANE A VENEZIA  
MIS. 35 X 45  
FIRMATO IN BASSO A DESTRA

**LOTTO 65**



**LOTTO 65**

**STIMA 2.000,00 / 4.000,00**

SERVIZIO IN ARGENTO 800 COMPOSTO DA VASSOIO, CAFFETTIERA, LATTIERA, TEIERA E ZUCCHERIERA PESO KG. 4,388 EPOCA INIZI XX° SEC.

**LOTTO 66**

**STIMA 600,00 / 900,00**

LOTTO COMPOSTO DA 07 PIATTINI IN ARGENTO 800 PESO KG. 1,586 EPOCA INIZI XX° SEC.



**LOTTO 66**

**LOTTO 67**



**LOTTO 67**

**STIMA 600,00 / 1.000,00**

LOTTO COMPOSTO DA 03 PIATTI IN ARGENTO 800 PESO KG. 1,626 EPOCA INIZI XX° SEC.

**LOTTO 68**



**LOTTO 68**

**STIMA 200,00 / 1.000,00**

LOTTO COMPOSTO DA 02 CANDELABRI IN ARGENTO 800 PESO KG. 0,476 H. 26 EPOCA FINE XIX° SEC.

**LOTTO 69**

**STIMA 250,00 / 500,00**

SERVIZIO DI POSATE DA 6 PERSONE IN ARGENTO 800 PESO KG. 0,786 EPOCA INIZI XX° SEC.



**LOTTO 69**

**LOTTO 70**



**LOTTO 70**

**STIMA 400,00 / 800,00**

VASO IN ARGENTO 800 A TORCHON PESO KG. 1,124 H. 27 EPOCA INIZI XX° SEC.

**LOTTO 71**

**LOTTO 71**  
**STIMA 370,00 / 1.000,00**  
 VASO IN ARGENTO 800  
 CON PIETRE DURE  
 PESO KG. 1,044  
 H. 32  
 EPOCA INIZI XX° SEC.

**LOTTO 72**

**LOTTO 72**  
**STIMA 370,00 / 900,00**  
 VASO IN ARGENTO 800 CON GIGLI  
 PESO KG. 1,032  
 H. 28  
 EPOCA INIZI XX° SEC.

**LOTTO 73**

**LOTTO 73**  
**STIMA 480,00 / 700,00**  
 PIROFILA IN ARGENTO 800  
 PESO KG. 1,408  
 EPOCA META' XX° SEC.

**LOTTO 74**

**LOTTO 74**  
**STIMA 700,00 / 1.200,00**  
 ZUPPIERA CON PIATTO IN ARGENTO 800  
 PESO KG. 1,946  
 H. 20  
 EPOCA INIZI XX° SEC.

**LOTTO 75**

**LOTTO COMPOSTO DA 02 VASI IN PORCELLANA**  
**STIMA 300,00 / 900,00**  
 DIPINTA RAFF. FIGURE SACRE ORIENTALI  
 H. 45  
 CINA FINE XIX° SEC.

**LOTTO 75****LOTTO 76**

**LOTTO 76**  
**STIMA 180,00 / 500,00**  
 VASO POTICHE IN PORCELLANA  
 DIPINTA A MOTIVI FLOREALI  
 H. 42  
 CINA INIZI XX° SEC.

**LOTTO 77**



**LOTTO 77**  
**STIMA 190,00 / 500,00**  
VASO IN PORCELLANA DIPINTA  
RAFF. FIGURE ORIENTALI  
H. 60  
CINA INIZI XX° SEC.

**LOTTO 78**



**LOTTO 78**  
**STIMA 200,00 / 600,00**  
LOTTO COMPOSTO DA 02 VASI  
IN PORCELLANA DIPINTA  
RAFF. SCENE ORIENTALI  
H. 35  
CINA INIZI XX° SEC.

**LOTTO 79**



**LOTTO 79**  
**STIMA 150,00 / 300,00**  
CENTROTAVOLA IN PORCELLANA DIPINTA  
A MOTIVI FLOREALI NEL TONO DEL BLU E BIANCO  
H. 10  
CINA INIZI XX° SEC.

**LOTTO 80**



**LOTTO 80**  
**STIMA 40,00 / 100,00**  
ZUPPIERA IN PORCELLANA DIPINTA  
A MOTIVI FLOREALI  
H. 15  
GERMANIA INIZI XX° SEC.

**LOTTO 81**



**LOTTO 81**  
**VAN HOESEN (XX° SEC.)**  
**STIMA 150,00 / 500,00**  
DIPINTO OLIO SU TELA  
RAFF. SCENA FAMILIARE  
MIS. 30 X 40  
FIRMATO IN BASSO  
A DESTRA

**LOTTO 82**

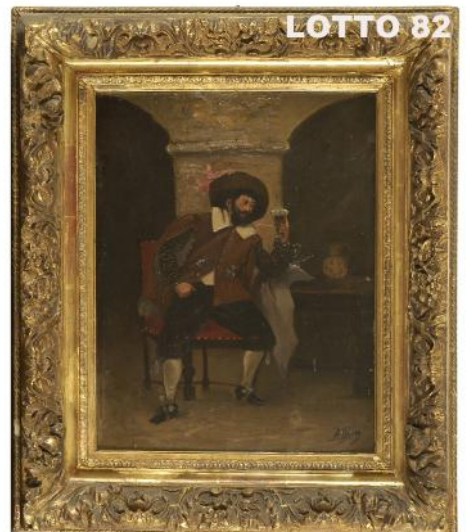

**LOTTO 82**  
**ALBIN (XX° SEC.)**  
**STIMA 150,00 / 500,00**  
DIPINTO OLIO SU TAVOLA  
RAFF. IL BEVITORE  
MIS. 40 X 33  
FIRMATO IN BASSO A DESTRA





**LOTTO 83**  
**MAESTRO XX° SEC.**  
**STIMA 150,00 / 500,00**  
DIPINTO OLIO SU TAVOLA  
RAFF. SUONATORE  
MIS. 25 X 20



**LOTTO 84**  
**MAESTRO XX° SEC.**  
**STIMA 150,00 / 500,00**  
DIPINTO OLIO SU RAME  
RAFF. SCENA DI LAVORO  
MIS. 26 X 23



**LOTTO 85**  
**STIMA 100,00 / 400,00**  
CORNICE IN LEGNO SCOLPITO E DORATO  
MIS. 36 X 40  
EPOCA XVII° SEC.

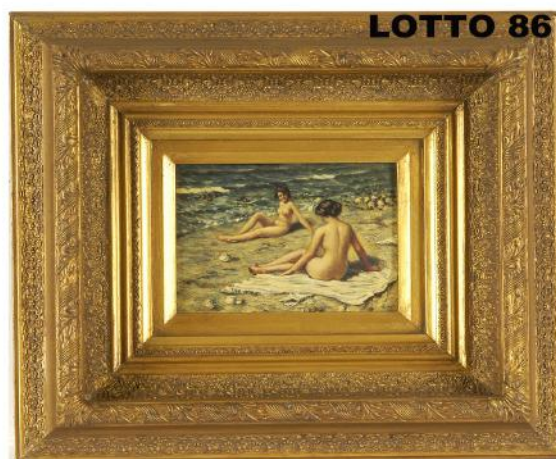

**LOTTO 86**  
**MAESTRO XX° SEC.**  
**STIMA 150,00 / 600,00**  
DIPINTO OLIO SU CARTA  
RAFF. BAGNANTI  
MIS. 16 X 20  
FIRMATO IN BASSO A SINISTRA



**LOTTO 87**  
**STIMA 240,00 / 500,00**  
LOTTO COMPOSTO DA 02 INCISIONI  
RAFF. MARINE NAPOLETANE  
MIS. 36 X 44,5  
EPOCA FINE XIX° SEC.



**LOTTO 88**

**LOTTO 88**  
**MAESTRO INIZI XX° SEC.**  
**STIMA 250,00 / 1.000,00**  
DIPINTO OLIO SU TELA  
RAFF. BATTAGLIA A CAVALLO  
MIS. 50 X 72



**LOTTO 89**

**LOTTO 89**  
**MAESTRO INIZI XX° SEC.**  
**STIMA 250,00 / 1.000,00**  
DIPINTO OLIO SU TELA  
RAFF. BATTAGLIA A CAVALLO  
MIS. 50 X 72



**LOTTO 90**

**LOTTO 90**  
**ROMANO MUSSOLINI (1927 – 2006)**  
**STIMA 250,00 / 700,00**  
DIPINTO OLIO SU TELA  
RAFF. VOLTO FEMMINILE  
MIS. 60 X 40  
FIRMATO IN BASSO A SINISTRA  
A RETRO CARTIGLIO DI AUTENTICITA'  
"STUDIO D'ARTE" ROMA



**LOTTO 91**

**LOTTO 91**  
**STIMA 300,00 / 900,00**  
TAPPETO PERSIANO A PASSATOIA  
MIS. 460 X 95  
PERSIA FINE XIX° SEC.



**LOTTO 92**

**LOTTO 92**  
**BRUNO SICHEL (1915 – 1985)**  
**STIMA 200,00 / 500,00**  
DIPINTO OLIO SU TELA  
RAFF. VASO DI FIORI  
MIS. 50 X 40  
FIRMATO E DATATO 1975  
IN BASSO A SINISTRA



**LOTTO 93**

**LOTTO 93**  
**LUCIANO RICCHETTI (1897 – 1977)**  
**STIMA 700,00 / 1.500,00**  
DIPINTO OLIO SU TELA  
RAFF. BAMBINO CON GIOCATTOLO  
MIS. 50 X 40  
FIRMATO E DATATO 1946  
IN BASSO A DESTRA

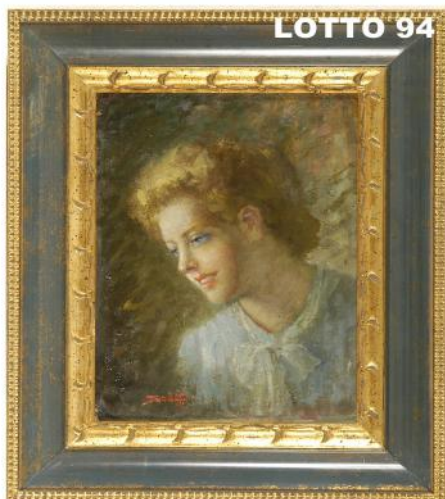

**LOTTO 94**  
**PACIFICO SIDOLI (1868 – 1963)**  
**STIMA 600,00 / 1.200,00**  
DIPINTO OLIO SU TELA  
RAFF. VOLTO DI RAGAZZA  
MIS. 40 X 30  
FIRMATO IN BASSO A SINISTRA



**LOTTO 95**  
**OSVALDO BARBIERI**  
**"BOT" (1895 – 1958)**  
**STIMA 500,00 / 1.600,00**  
DIPINTO ACQUERELLO SU CARTA  
RAFF. PAESAGGIO FLUVIALE  
MIS. 13 X 23 FIRMATO IN BASSO A SINISTRA



**LOTTO 96**  
**OSVALDO BARBIERI "BOT" (1895 – 1958)**  
**STIMA 500,00 / 1.600,00**  
DIPINTO ACQUERELLO SU CARTA  
RAFF. PAESAGGIO  
MIS. 17 X 23  
FIRMATO IN BASSO A SINISTRA



**LOTTO 97**  
**OSVALDO BARBIERI "BOT" (1895 – 1958)**  
**STIMA 500,00 / 1.600,00**  
DIPINTO ACQUERELLO SU CARTA  
RAFF. PAESAGGIO FLUVIALE CON ALBERI  
MIS. 22 X 14,5  
FIRMATO IN BASSO A SINISTRA



**LOTTO 98**  
**GIACOMO MALFANTI**  
**(1907 – 1998)**  
**STIMA 200,00 / 600,00**  
DIPINTO OLIO SU TAVOLA  
RAFF. PAESAGGIO  
CON ALBERO  
MIS. 20 X 25  
FIRMATO IN BASSO A DESTRA



**LOTTO 99**  
**S. MANFREDI (XX° SEC.)**  
**STIMA 250,00 / 600,00**  
DIPINTO OLIO SU CARTONE TELATO  
RAFF. VASO DI FIORI  
MIS. 50 X 40  
FIRMATO E DATATO 1970 IN BASSO A SINISTRA

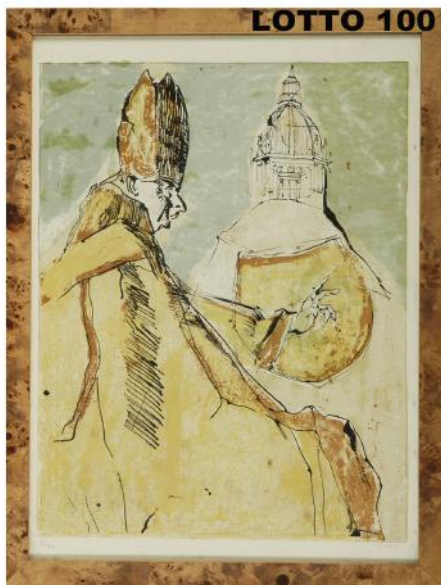

**LOTTO 100**  
**NINO CAFFÈ (1909 – 1975)**  
**STIMA 120,00 / 300,00**  
 LITOGRAFIA SU CARTA  
 RAFF. CARDINALE  
 MIS. 44 X 33  
 SIGLATA 8 / 99  
 FIRMATA IN BASSO A DESTRA



**LOTTO 101**  
**JIRI ZIZKA (1954 – 2009)**  
**STIMA 200,00 / 600,00**  
 DIPINTO OLIO SU CARTONE  
 RAFF. NATURA MORTA  
 MIS. 38 X 52  
 FIRMATO IN BASSO A DESTRA



**LOTTO 102**  
**ENZO VESCOVI (1929)**  
**STIMA 200,00 / 400,00**  
 DIPINTO OLIO SU TELA  
 RAFF. FIORI  
 MIS. 40 X 50  
 ANNO 1974  
 FIRMATO IN BASSO A DESTRA



**LOTTO 103**  
**ENZO VESCOVI (1929)**  
**STIMA 150,00 / 300,00**  
 DIPINTO TECNICA MISTA SU CARTA TELATA  
 RAFF. CAVALLO  
 MIS. 58 X 43  
 FIRMATO IN BASSO A SINISTRA



**LOTTO 104**  
**FELICE BOSSONE (1955)**  
**STIMA 300,00 / 800,00**  
 DIPINTO OLIO SU TELA  
 INTITOLATO "TERRA MIA"  
 MIS. 80 X 100  
 ANNO 1987  
 FIRMATO IN BASSO A DESTRA



**LOTTO 105**

**LOTTO 105**  
**POMPEO MARIANI (1857 – 1927)**  
**STIMA 5.000,00 / 9.000,00**  
 DIPINTO OLIO SU CARTONE  
 RAFF. PALCO DELLA SCALA  
 MIS. 60 X 50  
 FIRMATO IN BASSO A SINISTRA  
 A RETRO TIMBRO  
 “STUDIO POMPEO MARIANI”

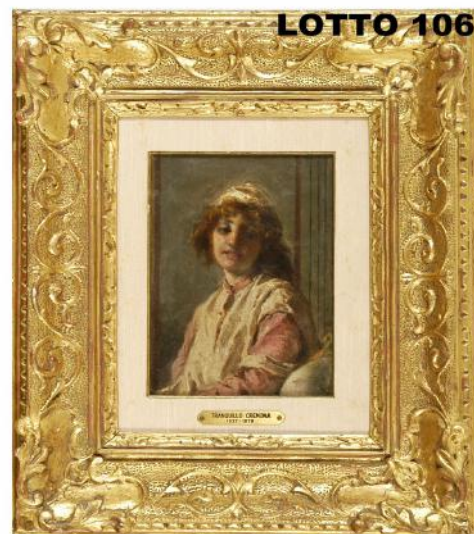

**LOTTO 106**

**LOTTO 106**  
**TRANQUILLO CREMONA**  
**(1837 – 1878)**  
**STIMA 1.800,00 / 4.000,00**  
 DIPINTO OLIO SU TELA  
 RAFF. GIOVANETTA CHE SORRIDE  
 MIS. 18,2 X 12,5 FIRMATO IN BASSO A DESTRA  
 CORREDATO DA AUTENTICA SU FOTO  
 DEL PROF. PIERO DINI



**LOTTO 107**

**LOTTO 107**  
**JEAN FRANCOIS MILLET (1814 – 1875)**  
**STIMA 300,00 / 600,00**  
 LITOGRAFIA ACQUAFORTE SU CARTA  
 INTITOLATA “LA BOUILLIE”  
 MIS. 16,5 X 14  
 FIRMATA E DATATA 1861  
 IN BASSO A SINISTRA



**LOTTO 108**

**LOTTO 108**  
**ANTONIO MANCINI (1852 – 1930)**  
**STIMA 1.000,00 / 3.000,00**  
 DIPINTO OLIO SU TELA  
 RAFF. TESTE DI GALLI  
 MIS. 24 X 24  
 FIRMATO E DATATO 1911  
 IN ALTO A DESTRA



**LOTTO 109**

**LOTTO 109**  
**ANGELO DALL'OCA BIANCA (1858 – 1942)**  
**STIMA 3.000,00 / 5.000,00**  
 DIPINTO TECNICA MISTA E FUSAIN SU TELA  
 INTITOLATO “L'ORA DEL BREVIARIO”  
 MIS. 100 X 70  
 FIRMATO E DATATO 1936  
 IN BASSO A SINISTRA  
 A RETRO CARTIGLIO  
 “GALLERIA D'ARTE MODERNA  
 COMUNE DI VERONA”



**LOTTO 110**

**LOTTO 110**  
**VINCENZO VACCARO (1858 – 1929)**  
**STIMA 1.800,00 / 4.000,00**  
 DIPINTO OLIO SU TELA  
 RAFF. IL RIMPROVERO  
 MIS. 55 X 68 FIRMATO IN BASSO A DESTRA

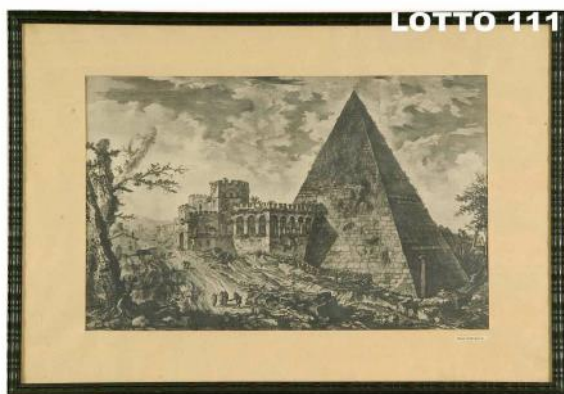

LOTTO 111

**LOTTO 111**  
**GIOVANNI BATTISTA PIRANESI (1720 – 1778)**  
**STIMA 150,00 / 350,00**  
 INCISIONE RAFF. PIRAMIDE DI CAIO CESTIO  
 MIS. 35 X 50 FIRMATA IN BASSO A DESTRA  
 EDIZIONE ITALIANA DEL XX° SEC.

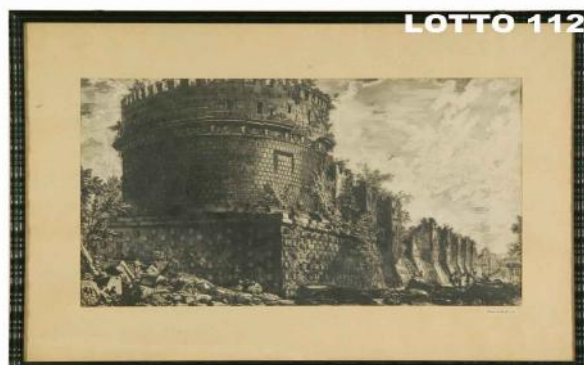

LOTTO 112

**LOTTO 112**  
**GIOVANNI BATTISTA PIRANESI (1720 – 1778)**  
**STIMA 150,00 / 350,00**  
 INCISIONE RAFF. CASTEL SANT'ANGELO  
 MIS. 33 X 52 FIRMATA IN BASSO A DESTRA  
 EDIZIONE ITALIANA DEL XX° SEC.



LOTTO 113

**LOTTO 113**  
**MAESTRO INIZI XX° SEC.**  
**STIMA 300,00 / 600,00**  
 DIPINTO OLIO SU TELA  
 RAFF. PROFILO DI ANZIANO  
 MIS. 45,5 X 28,5



LOTTO 114

**LOTTO 114**  
**GIANFRANCO ORETTI (1954)**  
**STIMA 1.200,00 / 2.000,00**  
 OPERA TECNICA MISTA E CATRAME  
 SU TAVOLA INTITOLATA "ASFALTO"  
 MIS. 80 X 60  
 FIRMATA E DATATA 2015 IN BASSO A DESTRA  
 PUBBLICATA A PAG. 32 DEL GIORNALE  
 "ROYAL MONACO"



LOTTO 115

**LOTTO 115**  
**GIANFRANCO ORETTI (1954)**  
**STIMA 1.200,00 / 2.000,00**  
 OPERA TECNICA MISTA SU TAVOLA  
 INTITOLATA "CITTA' BRUCIATA"  
 MIS. 75 X 55  
 PUBBLICATA A PAG. 32 DEL GIORNALE  
 "ROYAL MONACO"

LOTTO 116

**LOTTO 116**  
**GIANFRANCO ORETTI (1954)**  
**STIMA 1.200,00 / 2.000,00**  
 OPERA TECNICA MISTA SU TAVOLA  
 INTITOLATA "CITTA' BRUCIATA"  
 MIS. 50 X 70





**LOTTO 117**  
**GABRIELE CARELLI (1820 - 1900)**  
**STIMA 600,00 / 1.200,00**  
 DIPINTO ACQUERELLO SU CARTA  
 RAFF. SPIAGGIA  
 MIS. 28 X 45  
 FIRMATO IN BASSO A SINISTRA



**LOTTO 118**  
**GIUSEPPE CASCIARO (1863 - 1941)**  
**STIMA 800,00 / 1.500,00**  
 DIPINTO PASTELLO SU CARTONE  
 RAFF. PAESAGGIO CON ALBERI  
 MIS. 32 X 43  
 FIRMATO E DATATO 1919 IN BASSO A SINISTRA



**LOTTO 119**  
**GIORGIO KIENERK (1869 - 1948)**  
**STIMA 600,00 / 1.200,00**  
 DIPINTO OLIO SU TAVOLA  
 RAFF. PIAZZA  
 MIS. 20,5 X 29,5  
 FIRMATO IN BASSO A DESTRA

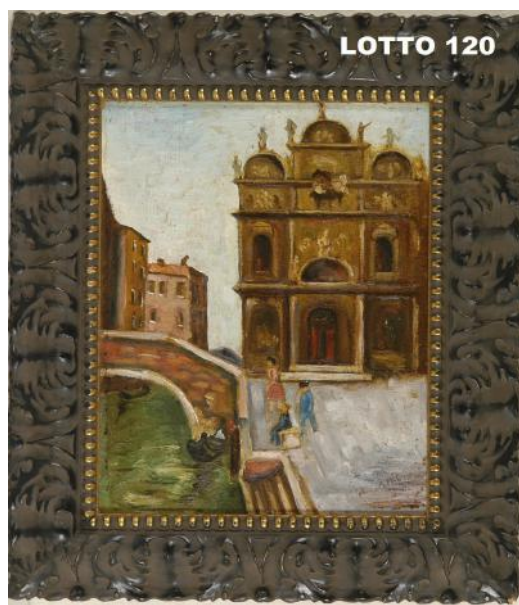

**LOTTO 120**  
**ALESSANDRO MILESI (1856 - 1945)**  
**STIMA 500,00 / 1.000,00**  
 DIPINTO OLIO SU CARTONE  
 RAFF. SCUOLA GRANDE DI SAN MARCO  
 MIS. 33 X 25  
 FIRMATO IN BASSO A DESTRA



**LOTTO 121**  
**EUGENIO CECCONI (1842 - 1903)**  
**STIMA 300,00 / 600,00**  
 DIPINTO OLIO SU TAVOLA  
 RAFF. CACCIATORE CON CANE  
 MIS. 6 X 7  
 FIRMATO IN BASSO AL CENTRO



**LOTTO 122**  
**VEKSLER MIKHAIL SOLOMONOVICH (1898 – 1950)**  
**STIMA 1.400,00 / 4.000,00**  
 DIPINTO TECNICA MISTA SU CARTA  
 RAFF. COMPOSIZIONE  
 MIS. 31 X 41,5 FIRMATO E DATATO 1919 IN BASSO A DESTRA  
 CORREDATO DA AUTENTICA DEL DOTT. CESARE LISANDRIA

**LOTTO 123**  
**NICOLAJ MICHAJLOVIC SUETIN (1897 – 1954)**  
**STIMA 1.400,00 / 4.000,00**  
 DIPINTO TECNICA MISTA SU CARTONCINO  
 RAFF. COMPOSIZIONE SUPREMATISTA  
 MIS. 20,3 X 14,6 ANNI 20  
 FIRMATO IN BASSO A DESTRA  
 CORREDATO DA AUTENTICA DEL DOTT. CESARE LISANDRIA



**LOTTO 124**  
**ALTMAN NATAN ISAEVIC (1889 – 1970)**  
**STIMA 2.400,00 / 6.000,00**  
 DIPINTO TEMPERA SU CARTONE  
 RAFF. NATURA MORTA  
 MIS. 41 X 34  
 FIRMATO E DATATO 1929  
 IN BASSO A DESTRA  
 CORREDATO DA AUTENTICA  
 DEL DOTT. CESARE LISANDRIA

**LOTTO 125**  
**ALEKSANDER RODCENKO (1891 – 1956)**  
**STIMA 350,00 / 1.000,00**  
 DISEGNO TECNICA MISTA SU CARTA  
 INTITOLATO "VELOCITA'"  
 MIS. 23,5 X 16,5  
 FIRMATO IN BASSO A DESTRA

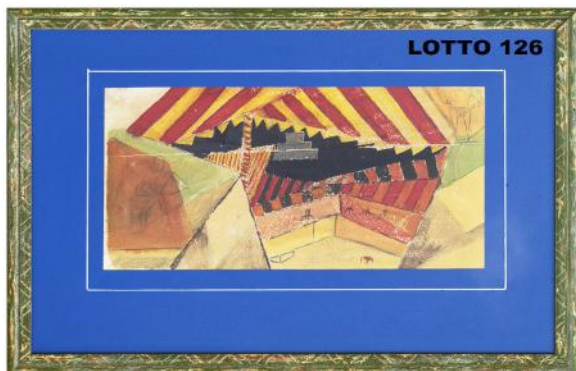

**LOTTO 126**  
**EISENSTEIN SERGEI MIKHAILOVICH (1898 – 1948)**  
**STIMA 1.250,00 / 3.000,00**  
 DIPINTO TECNICA MISTA SU CARTA  
 RAFF. PAESAGGIO ASTRATTO  
 MIS. 21 X 37,5 ANNI 20  
 FIRMATO IN BASSO AL CENTRO  
 CORREDATO DA AUTENTICA  
 DEL DOTT. CESARE LISANDRIA

**LOTTO 127**  
**PEVZNER NATAN ABRAMOVIC (1884 – 1962)**  
**STIMA 4.500,00 \* / 7.500,00**  
 DIPINTO TEMPERA SU CARTONE  
 INTITOLATO "COMPOSIZIONE"  
 MIS. 39 X 27,6 ANNI 20 – 30  
 FIRMATO IN BASSO A DESTRA  
 CORREDATO DA AUTENTICA DEL DOTT. CESARE LISANDRIA







**LOTTO 128**

**LOTTO 128**  
**VLADIMIR VASILEVIC LEBEDEV (1891 – 1967)**

**STIMA 1.900,00 / 4.000,00**

DIPINTO TEMPERA SU CARTA

INTITOLATO "FIGURA N° 2"

MIS. 31 X 21 ANNI 20

FIRMATO IN BASSO A SINISTRA

CORREDATO DA AUTENTICA DEL DOTT. CESARE LISANDRIA

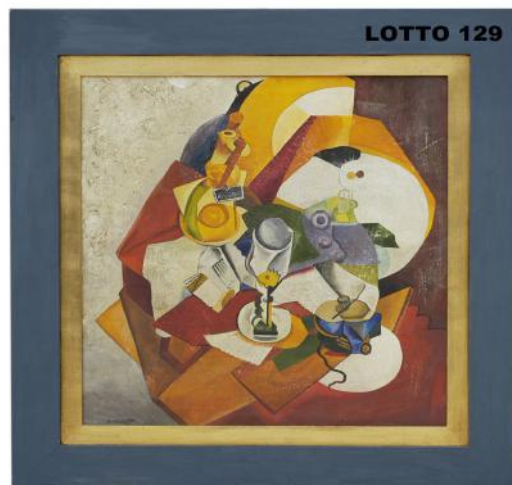

**LOTTO 129**

**LOTTO 129**  
**STERENBERG DAVID PETROVICH**  
**(1881 – 1948)**

**STIMA 24.000,00 \* / 34.000,00**

DIPINTO OLIO SU TELA

INTITOLATO "NATURA MORTA CUBO – FUTURISTA"

MIS. 78 X 74 FIRMATO E DATATO 1928 IN BASSO A SINISTRA

CORREDATO DA AUTENTICA DEL DOTT. CESARE LISANDRIA



**LOTTO 130**

**LOTTO 130**  
**CHUPYATOV LEONID TERENCEVICH (1890 – 1941)**

**STIMA 8.000,00 / 12.000,00**

DIPINTO OLIO SU TELA

INTITOLATO "NATURA MORTA"

MIS. 57 X 66

ANNI 20 – 30

FIRMATO IN BASSO A DESTRA

CORREDATO DA AUTENTICA DEL DOTT. CESARE LISANDRIA

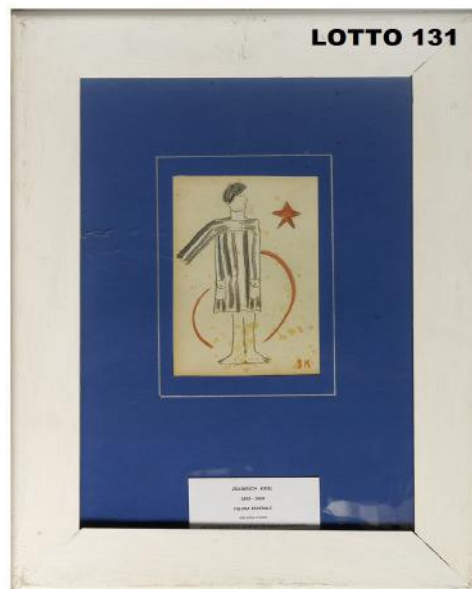

**LOTTO 131**

**LOTTO 131**  
**ZDANEVICH KIRILL (1892 – 1969)**

**STIMA 350,00 / 1.000,00**

DISEGNO TECNICA MISTA SU CARTA

INTITOLATO "FIGURA TEATRALE"

MIS. 21 X 15

FIRMATO IN BASSO A DESTRA



**LOTTO 132**

**LOTTO 132**  
**BURLYUK VLADIMIR**  
**(1886 – 1917)**

**STIMA 350,00 / 1.000,00**

DISEGNO TECNICA MISTA SU CARTA

RAFF. FIGURA MASCHILE

MIS. 21 X 15

FIRMATO IN BASSO A DESTRA



**LOTTO 133**

**LOTTO 133**  
**VLADIMIR LEBEDEV VASILEVIC (1891 – 1967)**  
**STIMA 350,00 / 1.000,00**  
 DISEGNO TECNICA MISTA SU CARTA  
 RAFF. CATTEDRALE NEL 1921  
 MIS. 27 X 20  
 FIRMATO IN BASSO A DESTRA



**LOTTO 134**

**LOTTO 134**  
**GONCIAROVA NATALJA SERGEEVNA**  
**(1881 – 1962)**  
**STIMA 350,00 / 1.000,00**  
 DISEGNO TECNICA MISTA SU CARTA  
 RAFF. FIGURA TEATRALE  
 MIS. 21 X 15  
 FIRMATO E DATATO 1925 IN BASSO A SINISTRA

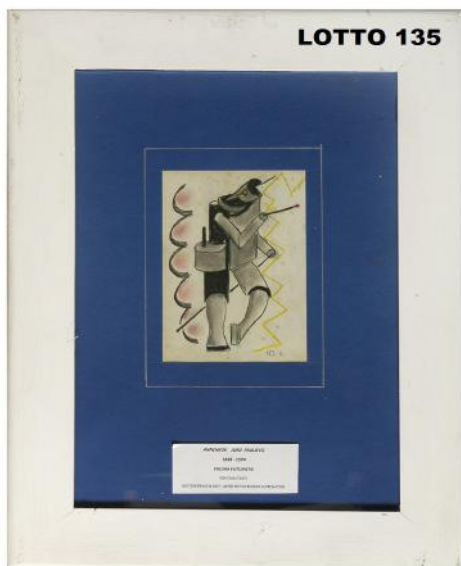

**LOTTO 135**

**LOTTO 135**  
**ANNENKOV JURU PAULOVIC (1889 – 1974)**  
**STIMA 350,00 / 1.000,00**  
 DISEGNO TECNICA MISTA SU CARTA  
 RAFF. FIGURA FUTURISTA  
 MIS. 21 X 15  
 FIRMATO IN BASSO A DESTRA



**LOTTO 136**

**LOTTO 136**  
**GIACOMO BERTUCCI (1903 – 1982)**  
**STIMA 400,00 / 800,00**  
 DIPINTO OLIO SU TAVOLA  
 INTITOLATO "NATURA MORTA"  
 MIS. 35 X 50 ANNO 1960  
 FIRMATO IN BASSO A SINISTRA

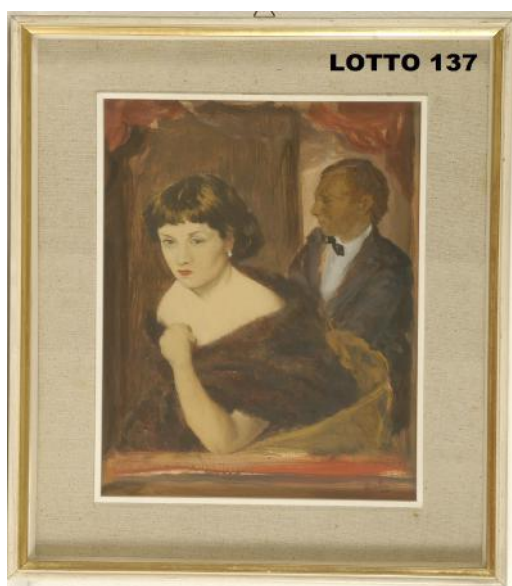

**LOTTO 137**

**LOTTO 137**  
**GIAN PIETRO RESTELLINI (1895 – 1978)**  
**STIMA 500,00 / 1.000,00**  
 DIPINTO OLIO SU TAVOLA  
 INTITOLATO "PALCO AL CONCERTO"  
 MIS. 40 X 30  
 FIRMATO E DATATO 1966  
 IN BASSO A DESTRA



LOTTO 138

**LOTTO 138**

**GIOVANNI PAOLO PANINI (1691 – 1765)**

**STIMA 100.000,00 / 140.000,00**

DIPINTO OLIO SU TELA

RAFF. PREDICA DI UN APOSTOLO

MIS. 61,5 X 114

CORREDATO DA AUTENTICA DEL PROF. FERDINANDO ARISI  
CON DICHIARAZIONE DI PUBBLICAZIONE SCHEDA NUMERO 395 BIO



**LOTTO 139**

**LOTTO 139**

**FELICE BOSELLI (1650 – 1732)**

**STIMA 25.000,00 / 35.000,00**

DIPINTO OLIO SU TELA

RAFF. PESCATORE CON SQUALO, ARAGOSTA E ALTRI PESCI

ANNO 1710 – 1720

MIS. 144 X 116

PUBBLICATO SUL CATALOGO GENERALE "FELICE BOSELLI" DI FERDINANDO ARISI SCHEDA 351 BIS